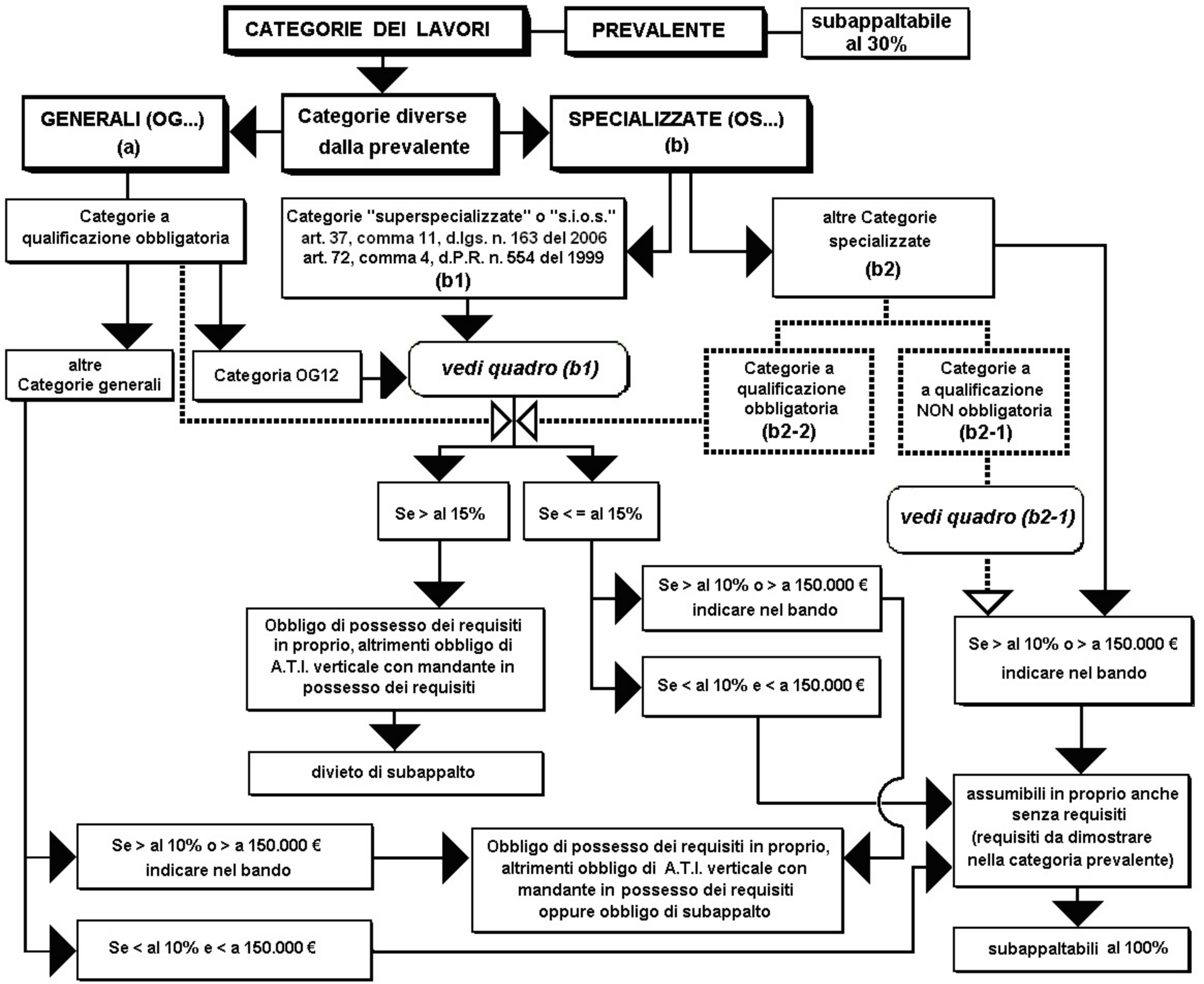
CATEGORIE DEI LAVORI
PREVALENTE
subappaltabile al 30%
GENERALI (OG...) (a)
Categorie diverse dalla prevalente
SPECIALIZZATE (OS...) (b)
Categorie a qualificazione obbligatoria
Categorie "superspecializzate" o "s.i.o.s." art. 37, comma 11, d.lgs. n. 163 del 2006 art. 72, comma 4, d.P.R. n. 554 del 1999 (b1)
altre Categorie specializzate (b2)
altre Categorie generali
Categoria OG12
vedi quadro (b1)
Categorie a qualificazione obbligatoria (b2-2)
Categorie a a qualificazione NON obbligatoria (b2-1)
Se > al 15%
Se < = al 15%
vedi quadro (b2-1)
Se > al 10% o > a 150.000 € indicare nel bando
Obbligo di possesso dei requisiti in proprio, altrimenti obbligo di A.T.I. verticale con mandante in possesso dei requisiti
Se < al 10% e < a 150.000 €
Se > al 10% o > a 150.000 € indicare nel bando
divieto di subappalto
assumibili in proprio anche senza requisiti (requisiti da dimostrare nella categoria prevalente)
Se > al 10% o > a 150.000 € indicare nel bando
Obbligo di possesso dei requisiti in proprio, altrimenti obbligo di A.T.I. verticale con mandante in possesso dei requisiti oppure obbligo di subappalto
Se < al 10% e < a 150.000 €
subappaltabili al 100%